

T.C.  
HAZİNE ve MALİYE BAKANLIĞI  
ÖZELLEŞTİRME İDARESİ BAŞKANLIĞI  
SÜMER HOLDİNG A.Ş. GENEL MÜDÜRLÜĞÜ

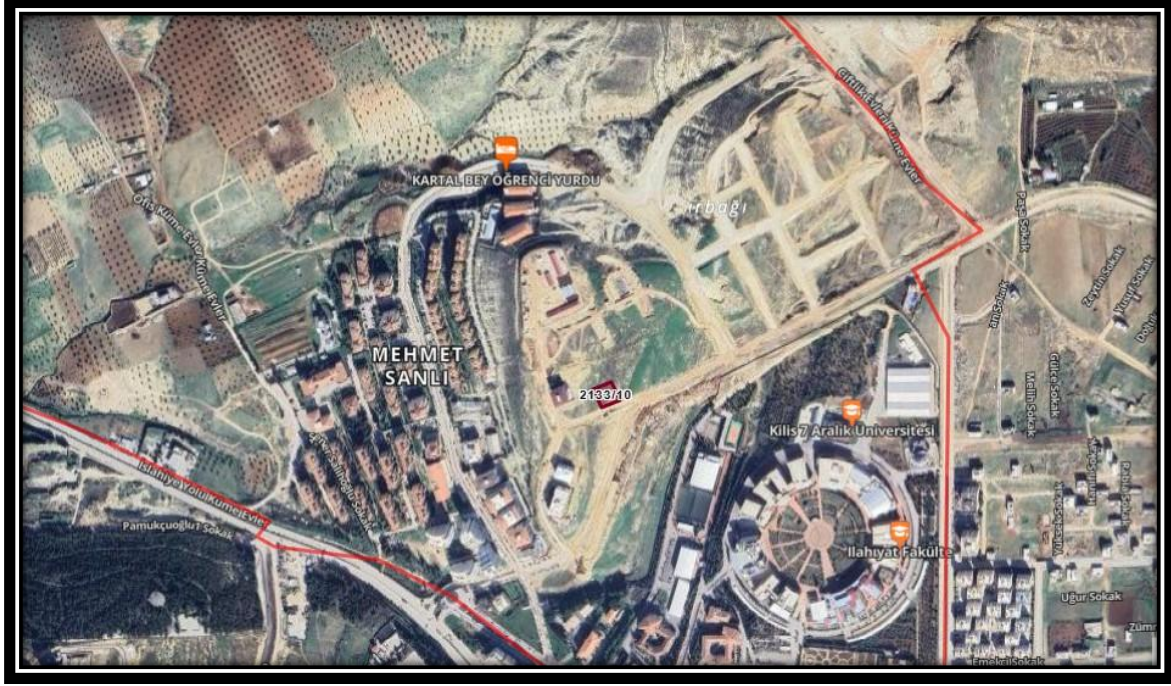

## BİLGİ NOTU

**KİLİS İLİ, MERKEZ İLÇESİ, MEHMET SANLI MAHALLESİ**

**2133 ADA, 10 PARSELİN 257/400 HİSSESİ**

**HAZİRAN, 2026**

## 1. TAŞINMAZ HAKKINDA BİLGİLER

### 1.1. TAŞINMAZIN ADRESİ ve ULAŞIMI

Konu taşınmaz, Kilis ili, Merkez ilçesi, Mehmet Sanlı Mahallesi, 2133 ada, 10 parsel olan 1.017,72 m<sup>2</sup> alanlı "Arsa" vasıflı arazidir.

Taşınmazın bulunduğu bölgeye ulaşım ana arter olan Emir Sultan Sokak üzerinden sağlanmaktadır. Taşınmaz Topçu oğulları Bulvarı ile Emir Sultan Sokak kesişiminden üzerinden yaklaşık 50 metre gidildikten sonra sağda kalmaktadır. Bölgeye ulaşım kişisel araçlarla sağlanmaktadır. Taşınmaz en yakın toplu taşımaya yaklaşık 1 km mesafede yer almaktadır.

### 1.2. TAŞINMAZIN TAPU KAYITLARINA İLİŞKİN BİLGİLER

İli	Kilis	Parsel Alanı (m <sup>2</sup> )	1.017,72 m <sup>2</sup>
İlçesi	Merkez	Pafta No	-
Bucağı	-	Ada/ Parsel No	2133/10
Köyü	-	Taşınmaz ID	110924656
Mahallesi	Mehmet Sanlı	Arsa Payı	-
Cilt/Sayfa No	7/690	Kat / Blok No	- / -
Mevkii	-	Bağımsız Bl. No	-
Ana Taşınmaz Nitelik	Arsa	Tapu Türü	Ana Taşınmaz
Taşınmaz Nitelik	-	Yevmiye No	12172
Tapu Tarihi	17.07.2023	Hisseli ise hisse oranları	Malikleri Kısmında Belirtilmiştir.
Hisseli Olup Olmadığı	<input checked="" type="checkbox"/> Hisseli	<input type="checkbox"/> Tam	
Malikleri	Kilis Belediyesi 376/2400 Naciye KARAKIYIM 241/7200 Hüseyin POLAT 241/7200 Abdülkadir POLAT 241/7200 Dursun CANPOLAT 241/7200 Fatma SAYİM 241/7200 Ökkeş POLAT 241/7200 <b>Sümer Holding Anonim Şirketi 257/400</b>		
Takyidatlar	Web Tapu portalından elektronik ortamda 30.03.2026 tarih ve saat 10:50 itibarıyla alınan ve rapor ekinde yer alan Tapu Kayıt Belgesi'ne göre taşınmaz üzerinde aşağıda yer alan takyidat bulunmaktadır.  -2. Derece Askeri Yasak Bölge İçerisinde Kalmaktadır. (25.06.2018 tarih, 5418 yevmiye)		

### 1.3. TAŞINMAZIN BULUNDUĞU BÖLGENİN ANALİZİ ve TANITIMI



<b>GAYRİMENKULÜN KONUMU</b>	<input checked="" type="checkbox"/> Şehir İçi	<input type="checkbox"/> Şehir Dışı	<input type="checkbox"/> Kırsal
<b>BÖLGEDEKİ YAPILAŞMA ORANI</b>	<input type="checkbox"/> %25 in Altında	<input checked="" type="checkbox"/> %25 - %75 Arası	<input type="checkbox"/> %75 ten Fazla
<b>BÖLGENİN GELİŞİMİ</b>	<input type="checkbox"/> Yavaş	<input checked="" type="checkbox"/> Sabit	<input type="checkbox"/> Hızlı
<b>BÖLGEYE ERİŞİM İMKANI</b>	<input type="checkbox"/> Kötü	<input checked="" type="checkbox"/> Orta	<input type="checkbox"/> İyi
<b>BÖLGEDE AYNI NİTELİKLİ GAYRİMENKULLERE ARZ/TALEP</b>	<input type="checkbox"/> Arz Az	<input checked="" type="checkbox"/> Dengeli	<input type="checkbox"/> Arz Fazla
<b>AYNI NİTELİKLİ GAYRİMENKULLERİN KULLANIM DURUMU</b>	<input type="checkbox"/> Boş	<input type="checkbox"/> Kiracı Ağırlıklı	<input checked="" type="checkbox"/> Mal Sahibi Ağırlıklı

Konu taşınmaz, Kilis ili, Merkez ilçesi, Mehmet Sanlı Mahallesi, 2133 ada, 10 parsel olan 1.017,72 m<sup>2</sup> alanlı "Arsa" vasıflı arazidir. Mehmet Sanlı Mahallesi, Kilis ili Merkez ilçesi sınırları içerisinde, Gaziantep ilinin bir ilçesi iken, Bakanlar Kurulunun 06.06.1995 tarih ve 550 sayılı Kanun Hükmünde Kararnamesi ile il statüsüne kavuşturulmuş ve böylece Türkiye'nin 79. ili olmuştur. Gaziantep'e 60 km uzaklıkta olan Kilis, Suriye sınırına ise 7 km uzaklıktadır. Öncüpınar Sınır Kapısı Kilis il sınırları içerisinde bulunmaktadır. Uluslararası uçuşların da yapıldığı Gaziantep Havalimanı kente 40 km mesafededir. Kilis sanayisinin en belirgin özelliği, tarımsal ve hayvansal kaynak potansiyeline dayalı olmasıdır. İlin tarımında önemli bir yere sahip olan zeytin, üzüm ve buğday, imalat sanayisinde; pekmez, alkol, zeytinyağı ve bulgur üretiminde hammadde olarak kullanılmaktadır. Özellikle üzüm ve zeytin, Kilis'e önemli katma değer sağlayan iki önemli ürün grubudur. Mahalle, topoğrafik olarak eğimli bir arazi yapısına sahip olup, yüksek kotlarda konumlandığı için geniş görüş alanına sahip şehir manzaraları sunmaktadır. Ulaşım ağı, yeni açılan Topçu oğulları Bulvarı üzerinden sağlanmaktadır. Mevcut yol altyapısı standarda uygun olarak geliştirilmiştir. Mahallenin çevresi, maki formasyonu ve zeytinlik alanlarla kaplı olup, biyolojik çeşitlilik açısından korunması gereken doğal alanlar içermektedir.

## 2. TAŞINMAZIN İMAR DURUMU

### 2.1. 1/5.000 ÖLÇEKLİ NAZIM İMAR PLANI

Kilis Belediyesi'nden alınan bilgiye göre konu taşınmaz 1/5.000 ölçekli Uygulama İmar Planında; "Konut Alanı" lejantı içerisinde kalmaktadır.

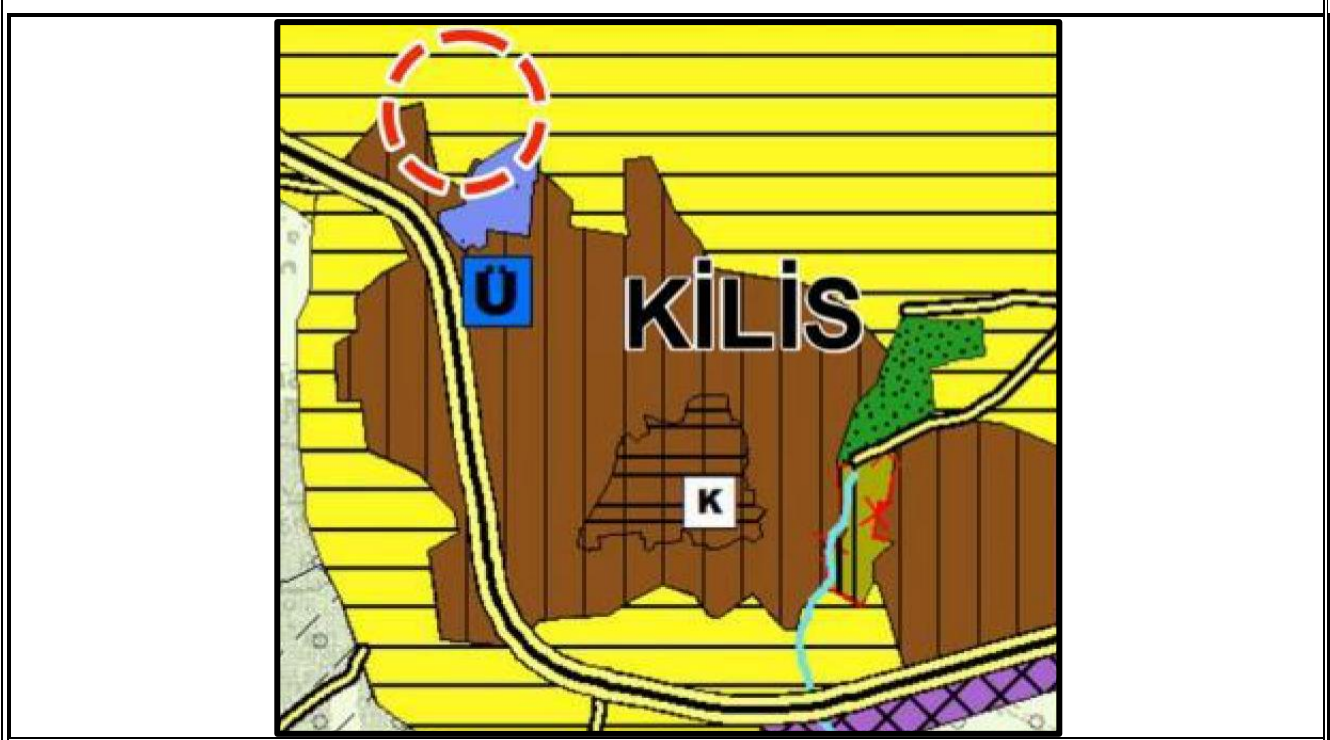

## 2.2. 1/1.000 ÖLÇEKLİ UYGULAMA İMAR PLANI

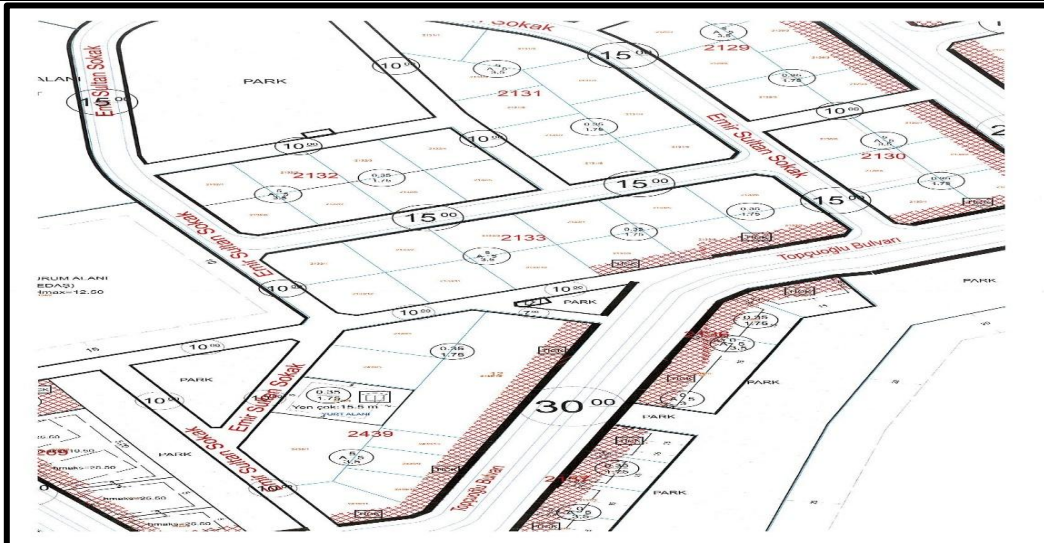

Plan Ölçeği	1/1.000	Lejant	Konut
Plan Tarihi / Adı	Uygulama İmar Planı		
İnşaat Nizamı	-	Yükseklik	15,50 m
TAKS	0.35	KAKS	1.75
		Emsal	1.75
Çekme Mesafesi (Ön)	5	Çekme Mesafesi (Yan)	3.5
		Çekme Mesafesi (Arka)	3.5
Terk Var mı?	Hayır	Terk Sonrası Alan	1.017,72 m <sup>2</sup>
Tevhid Şartı Var mı?	Hayır	Kamulaştırma Var mı?	Hayır
Mücvir Alan İçerisinde mi?	Evet	Çap Belgesine Uygun mu?	Evet
Taşınmazın İsbet Ettiği Özel İmar Şartları Mevcut mu?	Evet		

Taşınmaz Kilis Belediyesi sınırlarında yer almaktadır.

- Kilis Belediyesi'nden alınan 05.05.2023 tarihli ve 19584 sayılı İmar Durumu Belgesine göre konu taşınmaz 1/1.000 ölçekli Koruma Amaçlı Uygulama İmar Planında; "Konut Alanı" lejantı içerisinde, ayrık nizam 5 kat, TAKS:0.35, KAKS:1.75 yoğunluğu şeklindedir.

### 3. TAŞINMAZIN YASAL DURUMU

Konu taşınmaz, Kilis ili, Merkez ilçesi, Mehmet Sanlı Mahallesi, 2133 ada, 10 parsel olan 1.017,72 m<sup>2</sup> alanlı "Arsa" nitelikli olup mahallen boş arazidir.

- Kilis Belediyesinde taşınmaza ait herhangi bir ruhsat, iskân ve mimari proje vb. resmi evrak bulunmamaktadır.
- Konu taşınmazla ilgili olarak dosyasında herhangi bir cezai tutanak, encümen kararı veya yıkım kararı bulunmadığı ilgili belediyesinden şifahi bilgi ile öğrenilmiştir.
- Konu taşınmaz 2. Derece Askeri Yasak Bölge içerisinde kalmaktadır. Konuya ilişkin olarak Kara Kuvvetleri Komutanlığı tarafından iletilen görüş yazısında, taşınmazın yabancı uyruklu gerçek kişiler ile yabancı sermayeli şirketlere satılmaması kaydıyla, Türkiye Cumhuriyeti vatandaşlarına satışında ve kiralanmasında herhangi bir sakınca bulunmadığı belirtilmiştir.

<b>Gayrimenkul Konum olarak projesine uygun mu?</b>	-	<b>Gayrimenkul Alan olarak projesine uygun mu?</b>	-
<b>Riskli Yapı mı?</b>	-	<b>Dosyasında Dava, Tutanak vb. var mı?</b>	Hayır
<b>Ana Taşınmaz Üzerinde Yıkım Kararı var mı?</b>	-	<b>Konu Taşınmaz Üzerinde Yıkım Kararı var mı?</b>	-
<b>İçi Görüldü mü?</b>	-	<b>Filen Kullanılıyor mu?</b>	-
<b>Yerinde Ölçüm Yapıldı mı?</b>	-	<b>Eklenti, Depo var mı?</b>	-
<b>Kira Sözleşmesi var mı?</b>	Hayır	<b>Kira Sözleşmesi Bitiş Tarihi</b>	-
<b>Enerji Kimlik Belgesi Sınıfı / No</b>	Bulunmamaktadır.		

### 4. TAŞINMAZIN ÖZELLİKLERİ

#### 4.1. TAŞINMAZIN KULLANICI DURUMU ve BÖLGENİN DEPREM DERECESESİ

TAŞINMAZIN KULLANICI DURUMU			
MAL SAHİBİ	BOŞ	İŞGAL	KİRACI
	X		

Taşınmaz halihazırda boş arsadır.

TAŞINMAZIN DEPREM DERECESESİ				
1. DERECE	2. DERECE	3. DERECE	4. DERECE	5. DERECE
		X		

**Taşınmaz; 3. Derece Deprem Bölgesinde konumlandır.**

#### 4.2. TAŞINMAZIN GEOMETRİK ve TOPOĞRAFİK ÖZELLİKLERİ

Konu taşınmaz, Kilis ili, Merkez ilçesi, Mehmet Sanlı Mahallesi, 2133 ada, 10 parsel olan 1.017,72 m<sup>2</sup> alanlı "Arsa" nitelikli arazidir.

Taşınmaz topoğrafik açıdan eğimli ve engebeli bir zemine sahiptir. Taşınmazın üzerinde herhangi bir yapı bulunmamaktadır. Taşınmazın sınırlarını belirleyici olarak çevresinde tel örgü vb. unsur bulunmamaktadır. Taşınmaz şekil olarak amorf yapıdadır. Konu parsel üzerinde bölge bitki örtüsü bulunduğu görülmüştür. Konu parselin 15 m cepheli olduğu imar yolu açılmamıştır.

### 4.3. TAŞINMAZIN ÜZERİNDE YER ALAN YAPILAR

<b>Bölgedeki Yapı Cinsi</b>	<input checked="" type="checkbox"/> Betonarme Karkas	<input type="checkbox"/> Kargir Yığma	<input type="checkbox"/> Ahşap	<input type="checkbox"/> Çelik	<input type="checkbox"/> Diğer
<b>Bölge Yapı Nizamı</b>	<input checked="" type="checkbox"/> Ayrık	<input type="checkbox"/> Bitişik	<input type="checkbox"/> Blok	<input type="checkbox"/> İkiz	
<b>Bölge Altyapısı</b>	<input checked="" type="checkbox"/> Şehir Suyu <input checked="" type="checkbox"/> Kanalizasyon <input type="checkbox"/> Hidrofor	<input checked="" type="checkbox"/> Elektrik <input type="checkbox"/> Jeneratör <input type="checkbox"/> Güvenlik	<input type="checkbox"/> Doğalgaz <input type="checkbox"/> Kombi <input type="checkbox"/> Klima	<input type="checkbox"/> Asansör <input type="checkbox"/> Yangın Merdiveni <input type="checkbox"/> Otopark	
<b>Gayrimenkulün Yaşı</b>	-	<b>Binanın Kat Adedi</b>		-	
<b>Binanın Kat Dağılımı</b>		-			
<b>İnşa Sırasında Kullanılan Malzeme ve İşçilik Kalitesi</b>	<input type="checkbox"/> Lüks	<input type="checkbox"/> İyi	<input type="checkbox"/> Orta	<input type="checkbox"/> Kötü	
<b>Yapı Sınıfı</b>	-	<b>Yasal Alanı</b>		-	
		<b>Mevcut Alanı</b>		-	

Konu taşınmazın üzerinde herhangi bir yapı bulunmamaktadır. Bölgedeki yapılaşma ağırlıklı olarak betonarme karkas şeklindedir. Altyapı olarak şehir suyu, kanalizasyon ve elektrik hali hazırda yakın çevresinde mevcuttur.

### 5.EKLER

EKLER TABLOSU							
EK NO	İLGİLİ KURUM	EVRAK ADI	TEMİN DURUMU				AÇIKLAMA
1	Tapu ve Kadastro Genel Müdürlüğü	Tapu Kaydı	Var	<input checked="" type="checkbox"/>	Yok	<input type="checkbox"/>	İdareden temin edilmiştir (Weptapu Portalı).
2	Kilis Belediyesi	İmar Durumu	Var	<input checked="" type="checkbox"/>	Yok	<input type="checkbox"/>	Kilis Belediyesi'nden temin edilmiştir.
3	Kilis Belediyesi	Ruhsat/İskan	Var	<input type="checkbox"/>	Yok	<input checked="" type="checkbox"/>	Bulunmamaktadır.
4	Diğer Ekler	Saha Fotoğrafı	Var	<input checked="" type="checkbox"/>	Yok	<input type="checkbox"/>	Mahallinde tespit yapılmıştır.



Tarih: 30-3-2026-10:50



( Özelleştirme İdaresi Başkanlığı )

Tapu Kaydı (Aktif Malikler için Detaylı - ŞBİ var)

TAPU KAYIT BİLGİSİ

Zemin Tipi:	AnaTasınmaz	Ada/Parsel:	2133/10
Taşınmaz Kimlik No:	110924656	AT Yüzölçümü(m2):	1017.72
İl/ilçe:	KİLİS/MERKEZ	Bağımsız Bölüm Nitelik:	
Kurum Adı:	Kilis	Bağımsız Bölüm Brüt Yüzölçümü:	
Mahalle/Köy Adı:	MEHMET SANLI M	Bağımsız Bölüm Net Yüzölçümü:	
Mevkii:	-	Blok/Kat/Giriş/BBNo:	
Cilt/Sayfa No:	7/690	Arsa Pay/Payda:	
Kayıt Durum:	Aktif	Ana Taşınmaz Nitelik:	Arsa

TAŞINMAZA AİT ŞERH BEYAN İRTİFAK BİLGİLERİ

Ş/B/İ	Açıklama	Malik/Lehtar	Tesis Kurum Tarih-Yevmiye	Terkin Sebebi-Tarih-Yevmiye
Beyan	2. Derece Askeri Yasak Bölge İçerisinde Kalmaktadır. ( Şablon: 2. Derece Askeri Yasak Bölge İçerisinde Kalmaktadır Beyan Tanımı)		Kilis - 25-06-2018 13:20 - 5418	

MÜLKİYET BİLGİLERİ

(Hisse) Sistem No	Malik	El Birliği No	Hisse Pay/ Payda	Metrekare	Toplam Metrekare	Edinme Sebebi-Tarih-Yevmiye	Terkin Sebebi-Tarih-Yevmiye
545337220	(SN:2861464) KİLİS BELEDİYESİ VKN:5630171136	-	376/2400	159.44	1017.72	3402 S.Y.nin 22/A Md. Gereğince Yenilemenin Tescilli 26-10-2020 13417	-
545337223	(SN:112582656) NACIYE KARAKIYIM : HÜSEYİN Kızı KN:75496008458	17215501	241/7200	34.07	1017.72	3402 S.Y.nin 22/A Md. Gereğince Yenilemenin Tescilli 26-10-2020 13417	-
545337227	(SN:152864917) HÜSEYİN POLAT : HÜSEYİN Oğlu KN:61945462254	17215501	241/7200	34.07	1017.72	3402 S.Y.nin 22/A Md. Gereğince Yenilemenin Tescilli 26-10-2020 13417	-
545337230	(SN:153062834) ABDÜLKADİR POLAT : HÜSEYİN Oğlu KN:61939462482	17215501	241/7200	34.07	1017.72	3402 S.Y.nin 22/A Md. Gereğince Yenilemenin Tescilli 26-10-2020 13417	-
545337232	(SN:153062842) DURSUN CANPOLAT : HÜSEYİN Kızı KN:16232983868	17215501	241/7200	34.07	1017.72	3402 S.Y.nin 22/A Md. Gereğince	-

Beyan	Malik bizzat gelmeden tasarrufi işlem yapılamaz. (Elektronik sistem üzerinden yukarıda belirttiğim hisselerim üzerine tapu müdürlüğüne bizzat gitmeden tasarrufi işlem yapılmamasına yönelik belirtmenin tesis edilmesini, bu belirtme kaldırılmadan hissem üzerinde hiçbir şekilde vekaleten işlem yapamayacağımı, bu belirtmenin mahkemeler, icra müdürlükleri ile diğer kamu kurumlarından gelen taleplerin karşılanmasına engel teşkil etmediğini ve bu belirtmenin kaldırılması için bizzat talebimin olması gerektiğini bildiğimi, belirtmenin tüm sonuçlarını kabul ettiğimi kabul ve taahhüt ederim.)	ÖKKEŞ POLAT			
-------	---	----------------	--	--	--

Bu belgeyi akıllı telefonunuzdan karekod tarama programları ile aşağıdaki barkodu taratarak; veya Web Tapu anasayfasından (<https://webtapu.tkgm.gov.tr> adresinden)  kodunu Online İşlemler alanına yazarak doğrulayabilirsiniz.

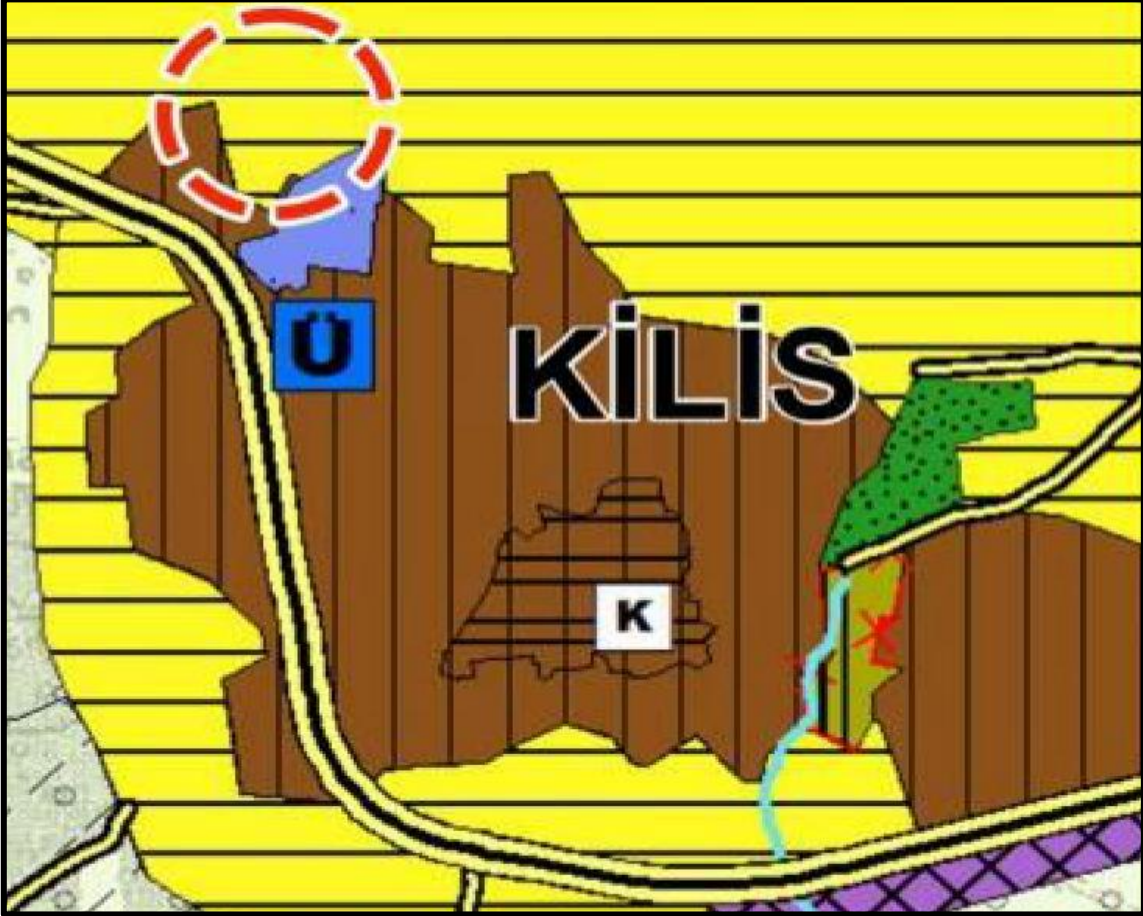

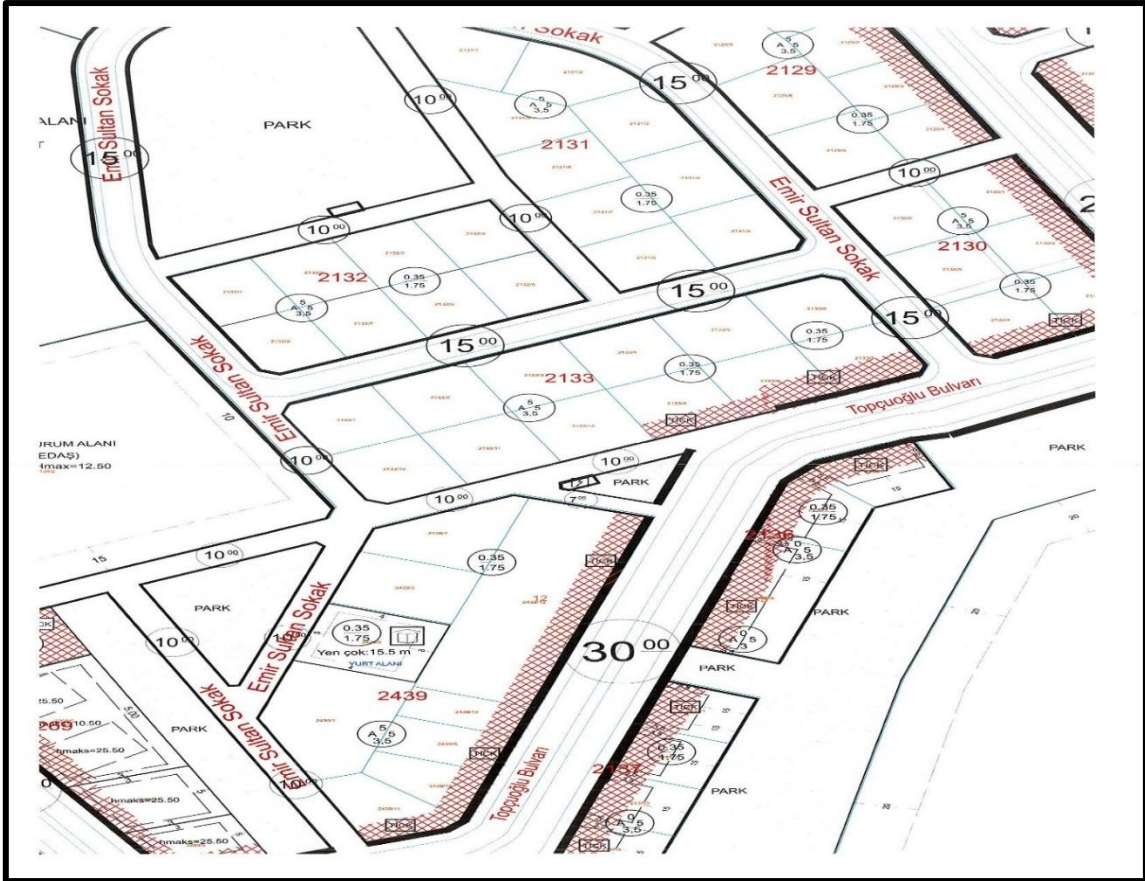



T.C.  
KİLİS BELEDİYE BAŞKANLIĞI  
İmar ve Şehircilik Müdürlüğü

7. Proje  
189  
(7. Proje - Grp B)



Sayı : E-59034486-121.02-19584  
Konu : Bilgi ve Belge

05/05/2026

ÖZELLEŞTİRME İDARESİ BAŞKANLIĞI  
7.Proje Grup Başkanlığı

Hazine ve Maliye Bakanlığı  
(ÖZELLEŞTİRME İDARESİ BAŞKANI  
Kayıt Sayısı: 50464  
11.05.2026 12:04:15 tarihinde tevl  
almıştır



İlgi : 24/04/2026 tarihli ve E-61602339-754-97303 sayılı yazı.

İlgi yazıda bahse konu İlimiz Merkez İlçe Mehmet Sanlı Mahallesi 2133 ada 3 ve 10 parselerde kayıtlı taşınmazlar imar planında taks:0.35 Emsal:1.75 yapılaşma koşullu ayırık nizam 5 katlı konut alanıdır.Talep edilen 1/5000 ve 1/1000 ölçekli imar planları, plan notları ve paftaları ekte sunulmuştur.

Gereğini arz ederim.

Cihan Çağlar YAŞAR  
Başkan a.  
Belediye Başkan Yardımcısı

Ek 1 Adet Dosya

Bu belge güvenli elektronik imza ile imzalanmıştır.

Doğrulama Kodu: 150B95B9-14BD-48E6-9663-F1FF8DA19044

Doğrulama Adresi: [https://ebys.kilis.bel.tr:444/document/records/public\\_search](https://ebys.kilis.bel.tr:444/document/records/public_search)

Yavuz Sultan Selim Mahallesi İlhami Toprak Caddesi No:7 Kilis  
Ağ: [www.kilis.bel.tr](http://www.kilis.bel.tr)  
Bilgi için: Tülay IŞIK  
Harita Mühendisi  
E-posta: [imar@kilis.bel.tr](mailto:imar@kilis.bel.tr)

Kep: [kilisbelediyesi@hs01.kep.tr](mailto:kilisbelediyesi@hs01.kep.tr)  
Telefon:3488131010

Faks: 3488132517



HİZMETE ÖZEL  
T.C.  
KARA KUVVETLERİ KOMUTANLIĞI  
6'ncı Mekanize Piyade Tümen Komutanlığı  
Harekat Eğitim Şube Müdürlüğü

Sayı : O-93079286-340.01-5051206  
Konu : Kilis İli, Mehmet Şanlı Mah.deki Taşınmaz  
Hakkında

15 Mart 2021

DAĞITIM YERLERİNE

- İlgi : a) Hazine Ve Maliye Bakanlığı Özelleştirme İdaresi Başkanlığının Sayı:61602329-101.01-2873 sayılı yazısı.  
b) 81/2365 sayılı Askeri Yasak Bölgeler ve Güvenlik Bölgeleri Kanunu.  
c) 83/5949 sayılı Askeri Yasak Bölgeleri ve Güvenlik Bölgeleri Yönetmeliği.  
ç) 29 Nisan 2017 tarihli, SAYI: 30052 " Olağanüstü Hal Kapsamında Bazı Düzenlemeler Yapılması Hakkında" 690 Sayılı Kanun Hükmünde Kararname.  
d) 16 Ağustos 2012 tarihli ve 28386 sayılı "2644 sayılı Tapu Kanunu'nun 36'ncı Maddesi Kapsamındaki Şirketlerin ve İştiraklerin Taşınmaz Mülkiyeti ve Sınırlı Aynı Hak Edinimine İlişkin Yönetmelik".  
e) Genelkurmay Başkanlığının 10 Aralık 2018 tarihli, HRK.:26702250-3270-155133-18/ Hrk.Pl.D.AĞHIŞ (8) "MEGSİS Uygulaması" konulu yazısı

1. Kilis İli, Merkez ilçesi, Mehmet Şanlı mahallesi 2133 ada 3 ve 10 parsellerdeki taşınmazların özelleştirme talebi ilgi (a) ile bildirilerek konuya ilişkin görüşlerin bildirilmesi istenmiştir.

2. Bahse konu taşınmazların, ilgi (b ve c) mevzuat ve K.K.K.lığı sorumluluk bölgesi kapsamında ilgi (f) emir kapsamında incelenmesi neticesinde; 2'nci derece Askeri Yasak Bölge içerisinde kaldığı tespit edilmiştir.

3. Sonuç olarak AGB içerisinde bulunan taşınmazın cebri icra yoluyla satışına ilişkin olarak; ilgi (c) kanun 8'inci ve 9'uncu maddelerinde yer alan tüm hükümlerinin satışı gerçekleştirecek kişi /kurum tarafından tam ve eksiksiz yerine getirilmesi ve *Yabancı Uyruktu Şahıs/Yabancı Sermayeli Şirketlere satılmamak koşuluyla Türkiye Cumhuriyeti vatandaşlarına satılmasında/kiralanmasında sakınca olmadığı* yangın ve patlama tehlikesi gösteren her türlü maddenin imalinin yapılmaması, depolanmaması ve satış yerinin açılmaması ayrıca Askeri Yasak-Güvenlik Bölgesi olarak tespit edilen Türk Silahlı Kuvvetlerine ait kışla, Kışa, karargah, Kurum, Ordugah gibi tesislerin fotoğraf ve filminin çekilmesi, harita, resim, krokisinin yapılması not alınması veya harita uygulaması gibi faaliyetlerde bulunulması, bölgenin savunma ve güvenlik tedbirlerini aksatacak, bozacak, ve açıklayacak cihazlar kullanılması, her türlü inşaat faaliyeti(yıkım, dönüşüm, tamirat, tadilat) yapılmaması ve ilgi (b-c) hükümleri saklı kalmak kaydı ile Türkiye Cumhuriyeti vatandaşlarına satış uygun olduğu değerlendirilmiştir.

Arz ederim.

Halit ERBAŞ  
Ulş. Alb.  
Kurmay Başkanı

Dağıtım :  
Hazine ve Maliye Bakanlığına

Kur. Bşk.lığı Hrk.Eğt. Ş.M.d.İçişleri Hd. ve AYB Ka. Adana / Merkez  
Telefon No :90(322)3443108 Faks No :90(322)3443119  
e-posta: İnternet Adresi: <http://www.kkk.tsk.tr>  
Kep Adresi: [karakuvvetler.komutanligi@hs01.kcp.tr](mailto:karakuvvetler.komutanligi@hs01.kcp.tr)

Bilgi İçin: GHİS SvL.Mc. Meryem Neslihan OKŞAŞ  
Askeri Yasak Ve Güvenlik Bölgesi Uzmanı  
Telefon No: 352330291

CamScanner ile tarandı

